

Nemzeti Kutatási Kiválósági Program (NKKP)

2024



PÉCSI TUDOMÁNYEGYETEM
UNIVERSITY OF PÉCS

NKKP PÁLYÁZATOK 2024.

Kutatási Kiválósági Program

- Excellence (**EXCELLENCE_24**)
- Advanced (**ADVANCED_24**)
- Starting (**STARTING_24**)
- Nemzetközi együttműködésen alapuló (**SNN_24**) (**ANN_24**)



PÉCSI TUDOMÁNYEGYETEM
UNIVERSITY OF PÉCS

NKKP – régebben OTKA

Alapkutatási pályázat

- Tudományterülettől független
- Ténamegkötés nélkül
- Pécsi Tudományegyetem és a vezető kutató **közös** pályázata

Pécsi Tudományegyetem korábbi nyertes OTKA pályázatai

- 2020: beadott 96, elnyert 11 (11%)
- 2021: beadott 94, elnyert 23 (24%)
- 2022: beadott 72, elnyert 15 (21%)
- 2023: beadott 76, elnyert 18 (24%)



KUTATÁSI TÉMAPÁLYÁZATOK ÉS POSZTDOKTORI FELHÍVÁS NYERTESEI FELSŐOKTATÁSI INTÉZMÉNYENKÉNT 2018-2023

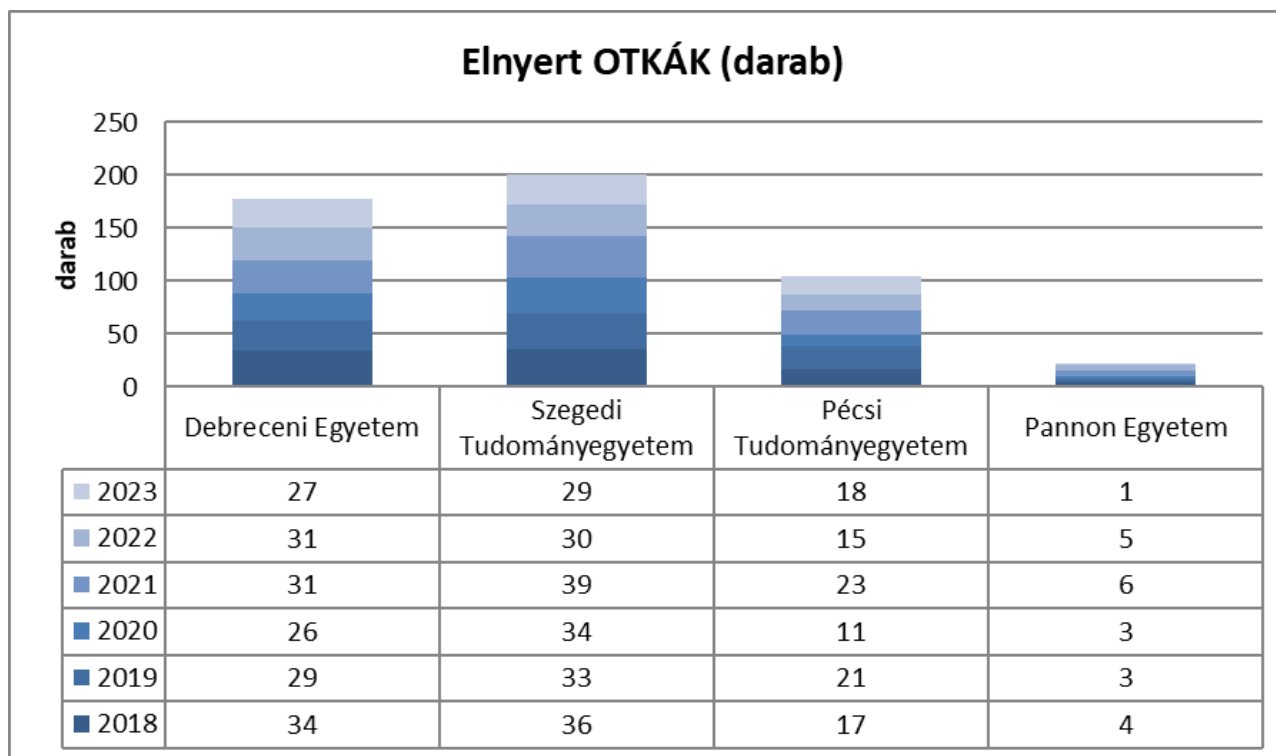

PÉCSI TUDOMÁNYEGYETEM
UNIVERSITY OF PÉCS

EXCELLENCE

Benyújtási feltétel

- Vezető kutatóként benyújtott ERC Starting Grant, Consolidator Grant, Advanced Grant vagy Synergy Grant 2023. január 1-e után kapott bírálat
- Második fordulóra jutott, de nem nyert támogatást
- Első fordulóban A vagy B minősítést kapott

Futamidő és összeg

- Max. 2 év, max. 200 millió Ft

Elszámolható költségek

- Befektetett eszköz, személyi költség, dologi költségek

Elvárás

- ERC Starting Grant, Consolidator Grant, Advanced Grant vagy Synergy Grant benyújtása a futamidő alatt



ADVANCED

Benyújtási feltétel

- Vezető kutató:
- PhD/DLA
- Max. 2 NKFIH alapkutatási projekt vezető
- Nem nyújthat be: PD_23, FK_23, K_23, SNN_23, MTA Lendület és KKP projekt vezetője

Futamidő és összeg

- Max. 4 év, max. 120 millió Ft

Elszámolható költségek

- Befektetett eszköz, személyi költség, dologi költségek

Többször elnyerhető, de a támogatás első 24 hónapjában nem nyújtható be újabb ADVANCED, STARTING, ANN vagy SNN pályázat



PÉCSI TUDOMÁNYEGYETEM
UNIVERSITY OF PÉCS

STARTING

Benyújtási feltétel

- Vezető kutató:
- PhD/DLA 2017. január 1. utáni
- Max. 2 NKFIH alapkutatási projekt vezető
- Nem nyújthat be: PD_23, FK_23, K_23, SNN_23, MTA Lendület és KKP projekt vezetője

Futamidő és összeg

- Max. 4 év, max. 100 millió Ft

Elszámolható költségek

- Befektetett eszköz, személyi költség, dologi költségek

Többször elnyerhető, de a támogatás első 24 hónapjában nem nyújtható be újabb ADVANCED, STARTING, ANN vagy SNN pályázat



PÉCSI TUDOMÁNYEGYETEM
UNIVERSITY OF PÉCS

ANN, SNN

Benyújtási feltétel

- Vezető kutató:
 - PhD/DLA 2017. január 1. utáni
 - Max. 2 NKFIH alapkutatási projekt vezető
 - Nem nyújthat be: PD_23, FK_23, K_23, SNN_23, MTA Lendület és KKP projekt vezetője

Partner

- ANN osztrák
- SNN szlovén

Futamidő és összeg

- Max. 4 év/3 év, max. 56/42 millió Ft

Elszámolható költségek

- Befektetett eszköz, személyi költség, dologi költségek

Többször elnyerhető, de a támogatás első 24 hónapjában nem nyújtható be újabb ADVANCED, STARTING, ANN vagy SNN pályázat



PÉCSI TUDOMÁNYEGYETEM
UNIVERSITY OF PÉCS

KUTATÁSI TERV

- Legfeljebb 7 oldal, pdf formátumban
- Önálló bekezdésben: várható társadalmi, gazdasági, tudományos vonatkozását és lehetőségeit
- Engedélykötelességről nyilatkozat
- Önálló részként: Kutatási feladatok ütemezése mérföldkövekre/éves munkaszakaszokra bontva (Gantt-diagram), tervezett kutatóutakkal és konferenciákkal együtt



PÉCSI TUDOMÁNYEGYETEM
UNIVERSITY OF PÉCS

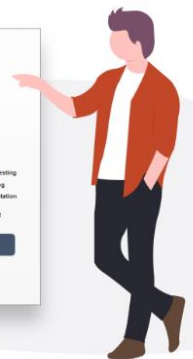
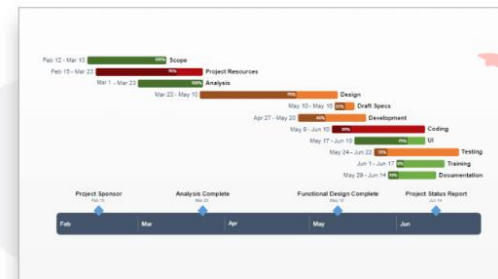

KUTATÁSI ADATOK KEZELÉSE

Kutatási adat-kezelési terv sablon kitöltése és csatolása szükséges a pályázathoz, ha a projekt megvalósítása során várhatóan keletkeznek kutatási adatok



PÉCSI TUDOMÁNYEGYETEM
UNIVERSITY OF PÉCS



KÖLTSÉGTERV

- EPR rendszerben
- Magyar és angol nyelvű indoklással
- Ügyelve a költségvetés realitására



PÉCSI TUDOMÁNYEGYETEM
UNIVERSITY OF PÉCS



SZEMÉLYI JELLEGŰ KÖLTSÉGEK

Teljes vagy részmunkaidejű alkalmazás, többletfeladat

- Résztvevő kutatók, technikusok és szakmai segédmunkatársak, hallgatók, akik az intézménnyel aktív foglalkoztatásban vagy jogviszonyban állnak

Egyéb megbízás

- megvalósításban részt vevő természetes személy

Napidíj

- kutatók, PhD hallgatók utazásához kapcsolódó

Járulék

- Mindenkor hatályos jogszabály szerint (13%)



PÉCSI TUDOMÁNYEGYETEM
UNIVERSITY OF PÉCS

DOLOGI KÖLTSÉGEK

Külföldi és belföldi utazások költségei

- Regisztrációs díjak, utazási és szállásköltségek, utasbiztosítási díj

Készletbeszerzés és egyéb dologi költségek

- Anyagköltség
- Működési kiadás: publikációs költségek, szolgáltatások, tagsági díjak, karbantartási költségek, közbeszerzési díj stb.
- Reprezentációs költség: a megvalósításhoz szorosan kapcsolódó max. munkaszakasonként 300.000 Ft/12 hónap, stb.

Részletes indoklás szükséges, ha a dologi kiadások meghaladják a teljes költség 50%-át!



BEFEKTETETT ESZKÖZÖK

Eszközök és immateriális
javak

- Nettó 5 millió Ft felett tételes felsorolás és indoklás szükséges
- Projekt utolsó fél évében nem beszerezhető



PÉCSI TUDOMÁNYEGYETEM
UNIVERSITY OF PÉCS

ÁLTALÁNOS KÖLTSÉGEK

**Általános (közvetett)
költéségek - 20%**

- Kötelező, más költség típusra nem átcsoportosítható
- Rezszi, projekt kezelésével kapcsolatos adminisztrációs és személyi költségek
- Nincs tételes elszámolás



ÉRTÉKELÉS ÉS ELJÁRÁSREND

Formai megfelelés

- Formai ellenőrzés során nem hiánypótolható pl. angol nyelvű benyújtás, kutatási terv és pályázati nyilatkozat hiánya stb.

Értékelés előkészítés

- Tudományterületi besorolás
- Pályázó kutatói kiválósági adatainak kiszámítása (tudománymetria)

Értékelés szempontjai

- **Kutatói kiválóság** - mérhető szám adatok alapján
- **Kutatási terv kiválóság** – tudományos jelentőség, indokoltság, újszerűség, várható eredményei, hasznosíthatóság



TARTALMI ÉRTÉKELÉS

1. fázis

- Értékelő testület kutatói kiválósági adatok és a pályázati összefoglaló (max. 4000 karakter) alapján rangsorolja és a támogatandó pályázatok 2-3-szorosát kiválogatja a beérkezett pályázatokból

2. fázis

- legalább kettő, anonim (fő szabály szerint külföldi) szakértő részletes bírálata: szöveges és pontszám.
- A 2. fázis végén az értékelő testület kialakítja a végleges sorrendet

Döntés: 2024.
október 31-ig



PÉCSI TUDOMÁNYEGYETEM
UNIVERSITY OF PÉCS

VEZETŐ KUTATÓ

Párhuzamosan kutatások

- Nyilatkoznia kell a párhuzamos kutatásairól és támogatásairól

Minimum FTE értékek

- Excellence, Advance, Starting min. 0,4
- ANN, SNN: min. 0,2

PTE-s munkaviszonnyal jelenleg nem rendelkező vagy a pályázat megkezdése előtt lejárt határozott idejű munkaszerződéssel

- rendelkeznie kell aláírt **Kérelem OTKA pályázat benyújtására** megnevezésű dokumentummal (kari referensektől beszerezhető)



PÉCSI TUDOMÁNYEGYETEM
UNIVERSITY OF PÉCS

PÁLYÁZATKEZELÉS – KARI PÁLYÁZATI REFERENSEK

Pályázatok tervezése, adminisztráció

- Közreműködés a költségvetés tervezésében, összehangolása az OTKA és a PTE szabályaival – EPR-ben elektronikus ellenjegyzés
- Dokumentum előkészítés, PTE rektori és kancellári elektronikus aláírások ügyintézése, Felmerülő kérdések kezelése (telefon, email, előre egyeztetett időpontban online jelenléttel)



FELADAT

	Vezető kutató	Kari referens
Kutatói nyilatkozat	Kitöltése, elektronikus aláírása után átküldi emailen pdf formában a referensnek.	PTE rektor és kancellár elektronikus aláírása utána emailen visszajuttatja a vezető kutatónak.



PÉCSI TUDOMÁNYEGYETEM
UNIVERSITY OF PÉCS

HATÁRIDŐK

	EXCELLENCE_24	ADVANCED_24, STARTING_24	ANN_24, SNN_24
Hungarikum kérvény az NKFIH felé	NR	2024. 05.30.	NR
Kutatói nyilatkozatok beérkezése referenshez	2024. 09. 18.	2024. 06. 18.	2024. 06. 14.
Pályázat beadása elektronikusan	2024. 09. 19. 16:00 (folyamatos)	2024. 06. 19. 16:00	2024. 06. 17. 16:00



KARI PÁLYÁZATI REFERENSEK

KAR	Pályázati referens	Elérhetőség
ÁOK, GYTK, KK	dr. Kiefer Éva	eva.kiefer@aok.pte.hu
ÁJK, KTK	Gálberné Schepp Judit	schepp.judit@pte.hu
BTK	Oláh Dániel	olah.daniel@pte.hu
ETK	dr. Lampek Kinga	lampek.kinga@pte.hu
MIK	Fehér Borbála	feher.borbala@pte.hu
KPVK	Lévai Zoltán	levai.zoltan@pte.hu
TTK, SZBKI, SZKK	Szabó Gabriella	szabo.gabriella3@pte.hu
MK	Bognár László	bognar.laszlo@pte.hu



TECHNIKAI INFORMÁCIÓK

NKFI-EPR

- [Felhívás](#)
- www.otka-palyazat.hu

Kutató regisztrálása az NKFI-EPR-ben, információk

- Latyák Helga OTKA Intézményi adminisztrátor, latyak.helga@pte.hu
- projektek.pte.hu

MTMT - Technikai segítség

- Fölkerné Csernyik Rita MTMT adminisztrátor, csernyik.rita@lib.pte.hu, 28029

NKFIH ügyfélszolgálat (kutatói felülethez technikai segítség)

- Telefon: +36 (1) 795 9500
- Központi e-mail: nkfi hivatal@nkfi h.gov.hu
- Pályázati e-mail: nkfialap@nkfi h.gov.hu



PÉCSI TUDOMÁNYEGYETEM
UNIVERSITY OF PÉCS

KÖSZÖNÖM A FIGYELMET!



PÉCSI TUDOMÁNYEGYETEM
UNIVERSITY OF PÉCS